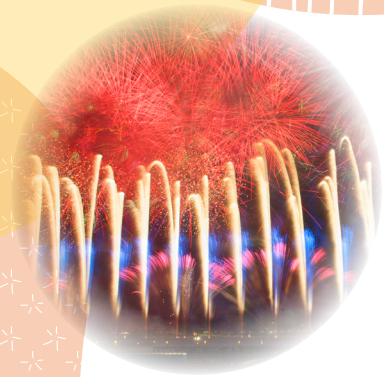

秋田への想いは力になる



〈あきぎん〉

ふるさと秋田応援定期預金









秋田のために貢献したいという想いをカタチにする
寄付型の定期預金です。
寄付内容は、その時々の秋田の課題や応援すべきものを選定し
募集期間終了日までにお預入れいただいた残高に応じた金額を
秋田銀行から寄付いたします。

商品概要

【対象者】個人・法人のお客さま
【募集期間】寄付テーマに応じて個別に設定します。(裏面をご覧ください)
【預入金額】10万円以上
【預入期間】1年(自動解約のみ)
【適用金利】預入日の店頭表示金利
【寄付金額】募集期間終了日の預入残高の0.05%相当額(上限300万円)
【受付方法】店頭・あきぎんアプリ・インターネットバンキング(ATMからのお申込みは対象外)
【特典】ご希望のお客さまのお名前を、当行ホームページ等に掲載いたします。(店頭受付のみ)

●店頭、ホームページに商品説明書をご用意しております。

秋田銀行

応募内容の詳細は
裏面をご覧ください。

2026年11月16日現在

寄付テーマ なまはげの伝承・継承

【募集期間】2026年11月16日(月)～2027年2月28日(日)

～ふるさとの伝統・なまはげを未来へ～

秋田を代表する伝統文化「男鹿のナマハゲ」。
地域の人々によって受け継がれてきた大切な文化を、次の世代へつないでいくために。
あなたの預金が、ふるさとの伝統を守り、未来へつなぐ力になります。





お預入れいただいた総額の0.05%相当額(上限300万円)を秋田銀行が男鹿市に寄付いたします。



【ご留意事項】
- ●本商品は預金保険制度の対象商品であり、同保険の範囲内で保護されます。
- ●満期以降は自動解約となり、指定口座へ入金となります。
- ●中途解約された場合は所定の中途解約金利を適用します。
- ●寄付者は秋田銀行であり、お客さまの寄付金控除の対象とはなりません。

●くわしくは、お近くの〈あきぎん〉へお問い合わせください。

秋田県の文化、風土などの地域資源を「秋田銀行note」で発信しています。

〈あきぎん〉ふるさと秋田応援定期預金　お客さま確認欄

ふるさと秋田応援定期預金をお申込みされる場合は、以下についてご回答ください。(該当する方にチェック☑)

【確認事項】ホームページへの掲載希望について

☐ 当行および男鹿市ホームページへの掲載を希望する (掲載内容は、ご住所、お名前とし、預入金額は公表いたしません。)　☐ 希望しない

【掲載内容】掲載を希望される場合は、こちらも記入ください。

ご住所(市町村まで)	
お名前(法人の場合会社名)	
代表者(法人の場合)	

※屋号での掲載を希望される場合は、お名前欄に掲載を希望される名称をご記入ください。

【個人情報の取扱い】※ご記入いただいた個人情報は、ふるさと秋田応援定期預金にご賛同いただいたお客さまとして、上記ホームページに掲載する目的で使用いたします。なお、個人情報は適切に管理し、ホームページへの掲載目的以外には使用いたしません。

銀行使用欄

店番　　顧客番号　　取引先名

2026年11月16日現在