



# あきぎんアプリ口座開設〈投資信託〉

## 申込フロー①



1 「投資信託」をタップ



2 「投資信託のお取引」をタップ



3 「投資口座開設」をタップ

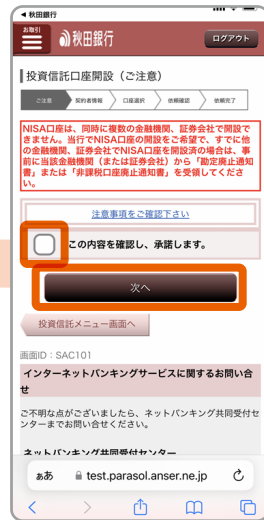

4 注意事項を確認し承諾後「✓」を入れ「次へ」をタップ

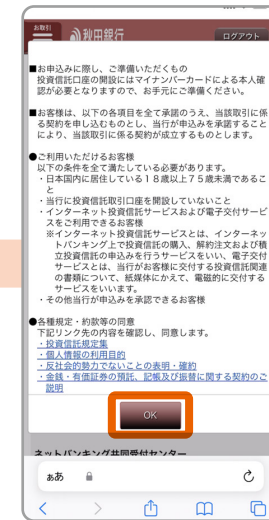

5 各種規定・約款等を確認し同意の後に「OK」をタップ

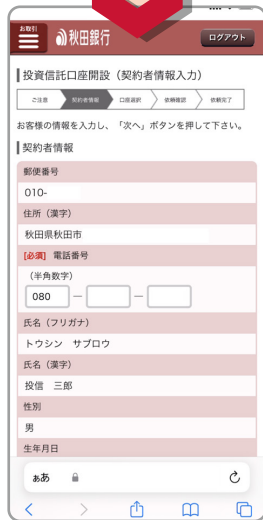

6 契約者情報を入力



7 全て入力後「次へ」をタップ

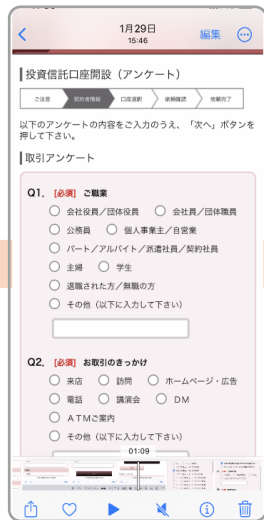

8 取引アンケートを入力

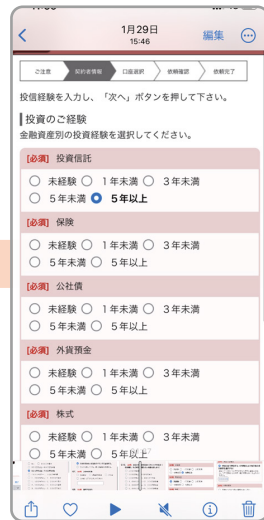

9 投資経験について入力

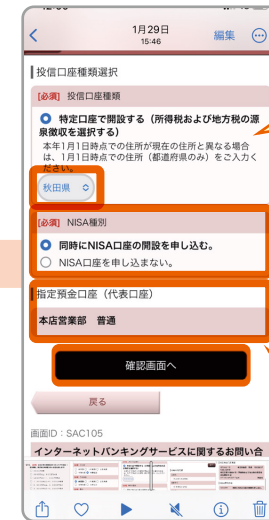

10 投資口座種類を選択し「確認画面へ」をタップ

本年1月1日時点の住所を選択

アプリ代表口座と同一口座になることからご注意ください。



# あきぎんアプリ口座開設〈投資信託〉

申込フロー②

〈2通のメールを受信〉  
「投信口座開設依頼受付」「マイナンバー読取依頼」

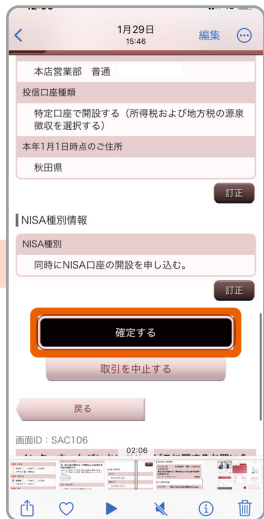

11 入力内容に  
相違がないか確認し  
「確定する」をタップ

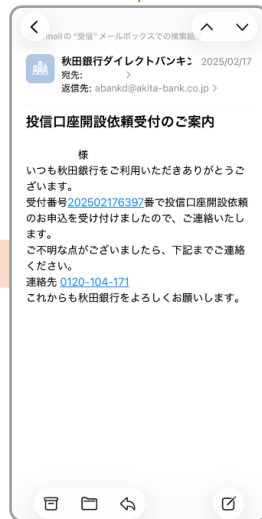

12 「投信口座開設依頼受付」  
「マイナンバー読取依頼」の  
2通のメールを受信後  
「マイナンバー読取り」へ移行

「@member-ap.com」  
「@akita-bank.co.jp」  
からのメールを  
受信できるよう  
設定願います。

## マイナンバー読取へ移行

※5営業日以内に登録完了とならない場合は、口座開設未了となることからご注意願います。



# あきぎんアプリ口座開設〈投資信託〉

申込フロー ③

## マイナンバー登録

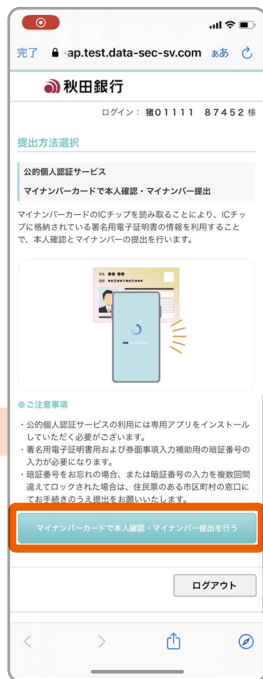

13 ヤマトシステム開発よりメール受信



14 「開始する」をタップ

1 該当OSを選択して「e-NINSHOアプリ」をインストール

2 メール画面へ戻る



「公的個人認証アプリ」を開くとエラーとなるため、ご注意ください。



15 「開く」をタップ



# あきぎんアプリ口座開設〈投資信託〉

申込フロー 4

## マイナンバー登録

利用規約-1

利用規約-2



17 各パスワードを入力し「マイナンバーカード読み取りへ」をタップ



18 「読み取り開始」をタップ

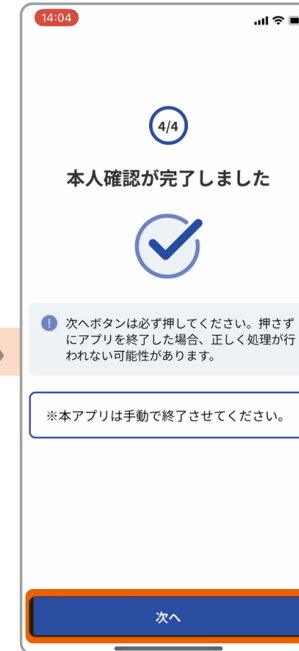

19 本人確認完了後、必ず「次へ」をタップして終了

登録完了  
メール受領後  
3営業日程度で  
購入可能

### 【マイナンバーカード読み取りのコツ】

- スマートフォンのケースを外す。
- 読み取り位置を調整する。
- 読み取りが完了するまでスマートフォンをマイナンバーカードにしっかりとかざす。
- 鉄製の机から離して読み取りする。
- 【iPhone】スマートフォンの上部にマイナンバーカードの中心を押し当て、しばらく待つ。
- 【Android】スマートフォンのNFCマークやモバイル非接触IC通信マークに、マイナンバーカードの中心を押し当て、しばらく待つ。