News Release

平成３０年１０月１０日

全県一斉の特殊詐欺被害防止キャンペーンの実施について

～秋田県警察と共同して県内 15 か所でキャンペーンを実施～

株式会社秋田銀行（頭取　新谷明弘）では、特殊詐欺による被害の未然防止に向けて、秋田県警察と共同して全店一斉の特殊詐欺被害防止キャンペーンを下記のとおり実施いたします。

県内外では依然として特殊詐欺が多発していることから、今後も大切なお客さまの預金保護のために、被害防止に努めてまいります。

記

１　キャンペーンの内容

(1)　日　時

平成３０年１０月１５日（月）午前９時００分から午前９時３０分まで

(2)　実施場所

県内１５か店のロビーなど。実施場所および警察署は次のとおりです。

当行営業店名	警察署	当行営業店名	警察署	当行営業店名	警察署
新屋支店	秋田中央署	能代南支店	能代署	角館支店	仙北署
御所野ﾆｭｰﾀｳﾝ支店	秋田東署	大館支店	大館署	横手支店	横手署
将軍野支店	秋田臨港署	鷹巣支店	北秋田署	湯沢支店	湯沢署
男鹿支店	男鹿署	花輪支店	鹿角署	本荘東支店	由利本荘署
天王支店	五城目署	大曲駅前支店	大仙署	金浦支店	にかほ署

（注）　上記１５か店以外の営業店の店頭においても、同様の注意喚起の呼びかけを行います。

(3)　共同実施の内容

当行、各警察署とも１～２名の要員を配置し、お客さま（特に高齢者）へ、ポケットティッシュおよび別添の両面刷りチラシを配布し、特殊詐欺への注意喚起と万が一に備えキャッシュカードの１日あたりの限度額の引下げを呼びかけます。

２　参考事項

当行では１０月３１日まで「特殊詐欺撲滅運動」として、お客さまへポケットティッシュおよびチラシを配布し、特殊詐欺の被害防止の呼びかけを継続して行います。

（以　上）

秋田銀行

地域とともに歩み、
地域の発展とともに
栄える

振り込め詐欺に、ご注意！

金融犯罪の手口や対策を
動画を交えて分かりやすく解説

全銀協ウェブサイト
https://www.zenginkyo.or.jp/

一般社団法人
全国銀行協会　警察庁　都道府県警察

電話でお金の話が出たら、一旦電話を切って家族・警察・取引銀行に確認・相談を！

ご注意 キャッシュカード手交型詐欺

銀行協会や警察を装い
暗証番号を聞き出して
キャッシュカードを
騙し取ろうとします。

- 銀行協会や警察が
  カードを取りに行くことは
  絶対にありません
- 名前や部署などを尋ね
  実在の人物かを確認しましょう

ご注意 還付金等詐欺

市役所職員などを装い
「払い過ぎた分の
医療費を返す」などと
言葉巧みにATMへ
誘い出そうとします。

- ATMで医療費・税金は
  戻りません
- ATM利用限度額を
  低く設定しましょう

ご注意 オレオレ詐欺

息子・孫を装った電話で
「小切手が入った鞄を
電車に忘れた」など
もっともらしい話で騙し
お金を要求してきます。

- 被害対策に有効な
  留守番電話を活用しましょう
- 銀行のアドバイスに
  耳を傾けましょう

ご注意 架空請求詐欺

インターネットサイト
の利用料など
身に覚えのない料金を
請求してきます。

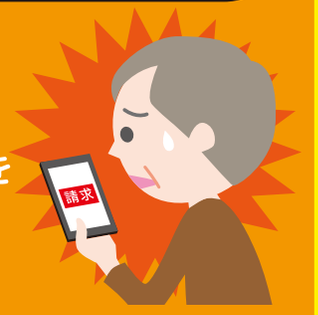

- 心当たりのない不審な
  メールやハガキは
  無視しましょう